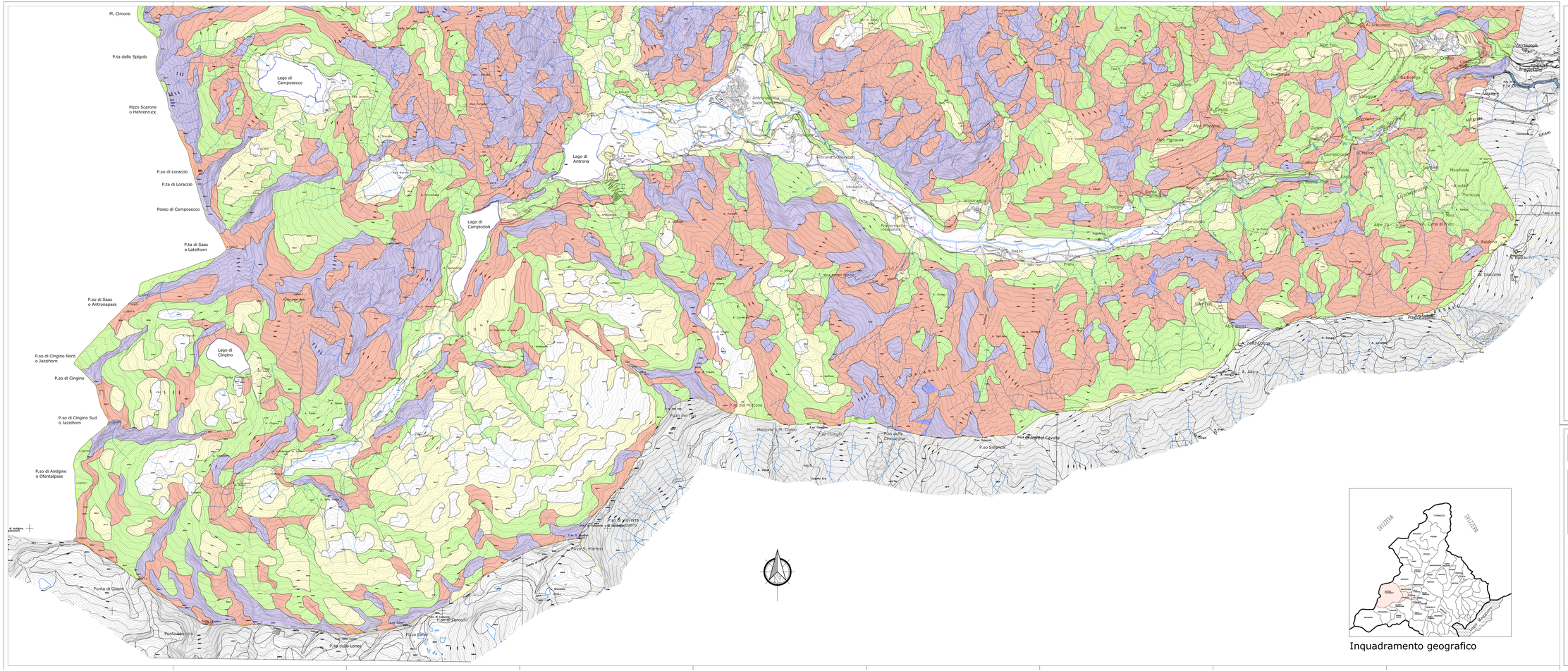
M. Cimone
P.ta dello Spigolo
Pizzo Scarone
o Hehrenruck
P.so di Loraccio
P.ta di Loraccio
Passo di Camposecco
P.ta di Saas
o Latelhorn
P.so di Saas
o Antronapass
P.so di Cingino Nord
o Jazzihorn
P.so di Cingino
P.so di Cingino Sud
o Jazzihorn
P.so di Antigine
o Ofentalpass
Lago di Camposecco
Lago di Antrona
Lago di Campiccioli
Lago di Cingino
Antrona
Locasca
Pizzo Pian Fiei
P.so del Moncione
Mozzone di M. Cingino
P.so Cingino
P.so della Cinguegna
P.so Solcioni
Pizzo di Marmo
Punta di Giaga
Punta Lavecchio
Pizzo Lamo
P.so delle Lonze
Pizzo Lavecchio
Mandello
Bivio
Antrona
Sede Municipale
Bizzarone
Sonnenberg
Pedemonte
Hualpone
Cavallero
Alpe Pianezza
Alpe Pianezza
Alpe Pianezza